TRAGICO Accidente: 8 Hermanos Murieron

Inf. Columna 6 y 7

TRES ESTRELLAS DE ORO
TRANSPORTES NORTE DE SONORA
OFRECEN SU
SERVICIO DE PRIMERA CLASE PULLMAN
DIRECTO VIA CORTA
TNS
TEPIC - MEXICO
19:45 HORAS (HORA PACIFICO)
(7:45 DE LA TARDE)
VENTANILLA 17
CENTRAL CAMIONERA
TELF. 3-23-26
MEXICO - TEPIC
19:45 HORAS (HORA CENTRO)
(7:45 DE LA TARDE)
VENTANILLA 5
CENTRAL AUTOBUSES DEL NORTE
TELF. 5-67-84-44
5-67-84-26

Meridiano de nayarit
MATUTINO
EL PERIODICO DE MAYOR CIRCULACION
Miembro de la Asociación de Profesionales de la Comunicación (APROCON)

Dr. Roberto Silva Pérez
CIRUJANO DENTISTA
CONSULTORIO: Av. México 157 Sur Int. 3 Altos
PARTICULAR: Eulogio Parra No. 422 Ote. TEPIC, NAYARIT

DIRECCION GENERAL: Dr. JOSE LUIS DAVID ALFARO Tepic, Nay; Domingo 20 de Dic. de 1987 No. 389 Subdirector: Elías MALDONADO ORONIA

Riesgo de Violencia Social, Advertencia de Legisladores Priístas

-Por la Carestía Pueden Darse Brotes Desesperados
-Crisis, Realidad Cotidiana: Alegría Rosas

Por Elías Maldonado O.

Para el dirigente magisterial de la Sección 49 del SNTE y diputado de la XXII Legislatura, Ramón Alegría Rosas, la crisis económica que actualmente vive el país pudiera presentar brotes de violencia, de desesperación".

Al principios de la entrevista con Meridiano, a la puerta del Palacio Legislativo, Rosas Alegría dijo: "No, os qué puedo opinar ante na realidad que estamos viviendo a diario. Mi opinión o puede ser más que tenemos que luchar fuertemente or el medio y procedimiento más adecuado, de tal manera que se pueda llegar a uscar la fórmula de que se barate el costo de la vida". explica por qué: "Porque hay una realidad que no la podemos esconder, una cosa práctica, funcional que a cada día vemos: de que se reduce la economía de los hogares mexicanos".

Luego, profundiza:

—Y no es otra cosa más que la carrera tan desproporcional que existe siempre entre el alza de los precios a los artículos básicos que es muy desproporcionado a los salarios de los trabajadores-. Y el diputado se pregunta: ¿De qué sirve, por ejemplo, que al trabajador se le incremente un 15 o 20 por ciento? - Y se contesta: Ahí tiene el caso del incremento de la gasolina, al gas. Esto repercute en todos los artículos de primera necesidad. Realmente como dirigente de la sección 49 me siento preocupado.

También, su preocupación va hasta la Cámara de Diputados. Dice: "Como diputados pues aquí estamos preocupados porque, debemos de entender que nuestro partido está en el poder y eso -reitera- nos preocupa a los diputados de la Fracción Parlamentaria del Partido Revolucionario Institucional, de que creo (sic) de que estamos obligados a hablar con nuestro dirigentes de Partido, los funcionarios públicos, para que se busque el procedimiento adecuado y pueda corregirse ésto.

Porque si no es así -reconoce Alegría Rosas-, realmente no tendremos razón de ninguna índole para poder evitar de que se pudiera presentar brotes de violencia, de desesperación. Porque somos seres humanos y todo tiene un límite".

'Todo Mundo Puede Pescar, Hasta yo': Magdaleno

Francisca ENCIZO

No, definitivamente no la está regando el sistema con

Magdaleno Hinojosa

la aplicación de pactos económicos: se hacen las cosas como deben hacerse, dijo el diputado Magdaleno Hinojosa Pérez, Presidente de la Federación Nacional de Productores de Tabaco, y agregó: "tampoco es cierto que la crisis nos ahoga. Nada más hay que asomarse a los centros comerciales exclusivos para comprobarlo. Están repletos de compradores de arbolitos de navidad y otros productos".

Aunque reconoció que en otras entidades del país como Chiapas la gente casi se muere de hambre, el dirigente campesino insistió en que "te digo que todavía no conocemos realmente la crisis" pero "de todos modos estamos de acuerdo con el Gobierno para combatirla y, si, actúa con toda firmeza en este problema".

Por otra parte, Magdaleno Hinojoza informó que en función de un covenio con la empresa Tabacos Mexicanos, los productores del ramo verán aumentados los precios de referencia del tabaco en los próximos días y se efectuará una segunda revisión en enero, y así sucesivamente en la proporción que aumenten los costos de producción. No se congelarán nuestros precios, irán al alza junto con los costos, y para eso tenemos gente: que nos ayude a estudiar los costos, añadió.

Pase a la pág. 6

A Bordo de un Mini Auto' Iban de Vacaciones Navideñas

Lorena ORTEGA HDEZ.

Al chocar en la carretera Tepic-Mazatlán el automóvil en que viajaban ocho hermanos de una familia originaria de Cerritos, Nayarit, perecieron ayer por la mañana, tal como lo informó la Procuraduría General de Justicia en el estado.

A la altura del kilómetro 26, muy cerca del poblado Buenos Aires, sucedió el trágico accidente, al parecer ocasionado por Manuel Contreras, conductor de una camioneta Chevrolet con placas JP-6410 de Jalisco, quien trató de rebasar en una curva a otro vehículo y se impactó en el VW azúl con placas REE-152 de Nayarit, en que viajaba la familia Durán.

De acuerdo a la investigación practicada por la correspondiente Agencia del Ministerio Público, el chofer de la camioneta se detuvo a revisar los daños que causó a los viajeros del miniauto y, al conocerlos, optó por retirarse con rumbo desconocido.

Juan Tomás Durán fue identificado como el guía del VW que pereció en el accidente, al lado de Aurora, Amelia, Silvia, Liberato y otros de sus hermanos

Quizá dicha familia se dirigía a gozar de sus vacaciones navideñas, dentro del estado.

'Legal' Emilio González al Designar Notarios, Dicen

Bertha Alvarez

Al licenciado Jorge Arturo Parra Carrillo, ex Secretario General de Gobierno, no le asusta la posibilidad de su

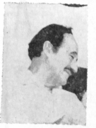

Emilio M. González Parra.

frir el retiro de su fiat de Notario Público que le otorgó Emilio M. González, al final de su sexenio como Gobernador del estado, pues "todo abogado competente no requiere de un título representativo para demostrar que lo es".

El nuevo Notario Público número 15, que integra la lista de 13 a los que Emilio González favoreció con la patente respectiva, argumentó que "deben existir pruebas de que alguno de nosotros ha cometido un acto ilícito para retirarnos la concesión". Esto es algo que no debe tomarse a la ligera, como algunos funcionarios del actua lrégimen lo hacen, agregó.

Adicionalmente, Parra Carrillo indicó que "si alguien tiene duda de que nosotros obtuvimos ilícitamente las posiciones notariales, que lo pregunte mejor al licenciado Alfonso Nambo Cervantes, Director de Gobierno del estado y a la vez Notario Público en Tuxpan".

NAVIDAD ES, AMOR, PAZ Y AMISTAD

Descuentos del Comercio para Incrementar las Ventas: Rigoberto Miramontes

Lorena Ortega Hdez.

Una enorme baja en las ventas del comercio organizado, hasta de un 50 por ciento, se ha registrado en Tepic por causa de la crisis económica, como lo informó el señor Rigoberto Miramontes, Presidente de la Cámara de Comercio, Servicios y Turismo.

Estamos concientes, dijo el entrevistado, de que con los salarios tan raquíticos de los trabajadores, poco o casi nada se puede consumir ya a estas alturas, por lo que hacemos un llamado a todos los comerciantes a que hagan uso de conciencia y ofrezcan descuentos considerables en sus productos, a fin de incrementar las ventas.

Rigoberto Miramontes afirmó que sus representados esperaban elevar sus niveles de venta en la actual temporada decembrina "pero no ha sido así, y si no actuamos para corregir el ausentismo de los consumidores en nuestros establecimientos, fracasaremos rotundamente".

Tras de afirmar que la población sólo consume artículos de primera necesidad y muy pocos juguetes, el dirigente del sector privado especificó que muy pronto los dueños de los 2 mil negocios afiliados a la CANACO, dis

Rigoberto Miramontes

minuyan considerablemente sus precios para que no tengan necesidad de declararse en bancarrota.

Dos Secretarios de Estado Aclararán Ante el Congreso, la Ultima Devaluación

Los secretarios de Hacienda y Crédito Público, de Programación y Presupuesto y otros más que decidan las comisiones correspondientes tendrá que comparecer en la Cámara de Diputados ya sea en el seno de los grupos de trabajo o ante el pleno para presentar, explicar o defender las nuevas Leyes o proyectos de Ingresos y de egresos que deben surgir de la situación creada por la última devaluación del peso y por las medidas económicas tomadas ayer por el presidente.

Lo anterior quedó asentado hoy durante el debate en el que los legisladores de todos los partidos, manifestaron su rechazo a los proyectos e iniciativas fiscales presentados el mes pasado por los secretarios de Hacienda Gustavo Patricioli y de Programación, Pedro Aspe Armella porque ya no concuerdan con la realidad Nacional.

Los legisladores aclararon ante todo que no se trata de pedir una comparencia, sino que la constitución ordena que dichos fucionarios presenten las nuevas Leyes fiscales, el proyecto de ingresos y Ley de egresos de la Federación y, en vista de que los carabios ineludibles ya se estan procesando, debe entenderse dijeron, que es un nuevo "Paquete Fiscal" adecuado a la circunstancia del momento.

Más Vale un Mal Arreglo que un Buen Pleito: CNC

La Confederación Nacional Campesina firmó el Pacto de Solidaridad a pesar de que afecta a los campesinos porque "más vale un mal arreglo que un buen pleito", reconoció Humberto Roque Villanueva, secretario de Comercialización del organismo.

Afirmó que la soberanía alimentaria de México se pone en riesgo en la medida que fluctúen los precios internacionales de nuestros productos agrícoles, pero fundamentalmente en que no se apoye la producción de maíz Y actualmente, a consecuencia del pácto, 200,000 productores de maíz se encuentran en peligro de abandonar el campo y emigrar a las ciudades por la incosteabilidad para producir, reconoció.

Una Vacilada el Pacto de Solidaridad; Según Diputados

..—No aliviará la crisis, dijo Cirilo Virgen
.—Es del PMS y adelanta el triunfo de Carlos Salinas
—Su Gobierno será peor que el actual, vaticina. . . . . .

SAMUEL PERALTA

Prácticamente nadie está libre d ela crisis q' en estos momentos nos azota, y menos los campesinos, de acuerdo a lo manifestado por el diputado Cirilo Virgen Ceja, del Partido Mexicano Socialista, y auguró: la situación económica no mejorará con el Pacto de Solidaridad que firmaron el 15 de diciembre todos los sectores, porque "esa es una vacilada".

Cirilo Virgen explicó que el campo no ha podido desarrolarse como debe para producir los alimentos necesarios para el país, porque el Gobierno federal no apoya a los productores a través de instituciones como el BANRURAL que "aún nos debe una gran cobertura de crédito por hectáreas. Por eso la situación es sumamente grave, y en la ciudad yo me atrevería a decir que afecta al 80 por ciento de la población".

Tras de insistir que además de vacilada es un mejoral el pacto de solidaridad económico porque no aliviará la difícil condición de los trabajadores, el diputado del PMS manifestó que así como el Gobierno del Presidente Miguel de la Madrid ha sido peor que el de José López Portillo, como se comprueba con los aumentos estratosféricos en el precio de productos como la gasolina, será aún más negativo el de Carlos Salinas de Gortari.

¿Yá reconoce entonces que el PRI va a ganar las elecciones federales y que no podrán hacer nada Heberto Castillo, Cuauhtémoc Cárdenas y otros candidatos?, preguntamos.

—Bueno, contestó es que el PRI es el partido del Gobierno. Pero sí apoyaremos a Heberto Castillo, que es un caballo que va a salir adelante del cabestro, más o menos.

PROXIMAMENTE "Fraccionamiento las Brisas"
Con Centro Comercial Plaza Fiesta y Club Britania

CARESTIA: MAS DE LO MISMO

José E. González Ruiz

De acuerdo con los analistas oficiales y oficiosos, tendríamos que estar muy contentos con lo que ahora cuesta la gasolina.

Según los voceros del gobierno, los precios de los artículos que expende el Estado, lo mismo que de los servicios que presta, no pueden rezagarse de los demás, que permanentemente están al alza.

Además como PEMEX es el primer y más importante contribuyente mexicano, cada vez que vende más caros sus productos, paga más impuestos y, con ello, fortalece las finanzas del sector público.

También nos arguyen q' la salud económica de PEMEX es indispensable para la estabilidad del país.

Pero la verdad es que conforme pasa el tiempo, la situación es más insostenible Porque eso de que el proceso inflacionario no se detiene es algo que constatamos todos los días, pero ¿porque si todo aumenta de precios no se deja también crecer a los salarios?.

No nos parece convincente que la gasolina deba subir solamente porque todo sube

Los correctores, pensamos, detener de raíz ese cáncer de la inflación.

Estamos de acuerdo en q' la situación financiera de PEMEX no debe enfermarse.

Pero entonces hay que atacar de fondo a la corrupción que corroe toda la paraestatal.

Si se redujera a su nivel necesario la planta administrativa y se combatiera la ineficiencia, podrían hacerse ahorros que sanearían a la empresa, sin necesidad de cargar el peso sobre la espalda del usuario de los servicios.

Cuando encarecen los combustibles, se produce un terrible afecto de cascada.

Como los alimentos se mueven del campo a la ciudad en vehículos que consumen derivados del petróleo el alza de sus precios es irremediable.

Y lo mismo la industria y el comercio, que hacen uso de los energéticos como algo imprescindible.

La bola se hace más grande y, como siempre, pasa por encima del más débil: del trabajador.

El exsecretario de Programación y Presupuesto anda en plena campaña para obtener la designación como Presidente de México.

Y se ha fijado el objetivo de ganar la simpatía de los financieros internacionales que son titulares de los créditos a cargo de México

Fue Salinas a Cuba a defender la pagatoria, con el mayor de los descaros.

Y luego dijo, en presencia de los constructores que a partir de la llegada de los recursos frescos, se pagará puntualmente a los acreedores. Según el responsable de la planificación del gobierno federal, "habrá en el corto plazo mayor posibilidad de empleo y de inversión pública y privada y las empresas paraestatales pagarán a tiempo a sus acreedores, especialmente a aquellas obras concursadas.

Todo eso dependiendo de que el imperialismo les entregue los nuevos préstamos

A simple vista, el mensaje de Salinas de Gortari va dirigido a los oligarcas de fuera de México.

Si bien tranquiliza a los empresarios diciéndoles q' habrá una distribución "adecuada" de lo que obtienen a través de empréstitos, de fondo quiere precisar a los banqueros del exterior que él les garantizará el pago de la deuda en caso de quedar en la presidencia.

La pagatoria ya no es aceptada ni por la jerarquía eclesiástica, que se percata cómo está padeciendo el pueblo y no quiere verse involucrada totalmente del lado de la burocracia política.

Guarda prudente distancia y, de paso, se cubre ante cualquier eventual estallido de inconformidad.

Incluso los empresarios estarían de acuerdo con la suspensión del pago de la deu-

Pasa a la Página 4

Aumento con Descuento

Miguel RICO DIENER

Con justicia puede hablarse de insatisfacción general por el Pacto de Solidaridad Económica firmado el martes por representantes del gobierno, los empresarios, la burocracia sindical y la cúpula campesina. Sin embargo, dicha insatisfacción no es pareja; como ya es costumbre en el presente sexenio, el "sacrificio" se reparte de manera muy desigual.

Para los obreros el pacto significa un paradójico aumento con descuento. Antes incluso de recibir el 15 por ciento de incremento salarial recomendado, habrán pérdido eso y más, sin contar lo que llevan perdido a partir de la reciente devaluación del peso y todavía más atrás, desde el inicio de la crisis. Y a esto debe agregarse la trampa de fijar ya el aumento a los mínimos correspondiente a enero, para que el conjunto de lo otorgado parezca menos ridículo, cuando en realidad se trata de evitar que ese aumento se negocie con base en el disparo de precios que seguramente tendrá lugar durante las próximas semanas.

Ni siquiera la recomendación de incrementar men— sualmente los salarios a partir de marzo próximo mejora las perspectivas de ingreso de los trabajadores.

De entrada, el aumento de marzo se calculará de acuerdo a la inflación esperada para ese mes en los productos de la canasta básica, o sea que la pérdida del poder adquisitivo durante diciembre, enero y febrero será irrecuperable. Además, ya sabemos lo que sucede en la realidad con las estimaciones inflacionarias del gobierno, y no hay que perder de vista que no sólo de la canasta básica vive el hombre: junto a las pérdidas acumuladas de diciembre a febrero el salario real muy probablemente seguirá registrando descensos mensuales a partir de marzo. Claro que entonces los "obreros" que firmaron el pacto obtendrán su tajada de posiciones políticas, al iniciarse las campañas de diputados y senadores. Pero eso ¿a quién compensa?

El panorama del campo es aún menos promisorio. Ciertamente se mantendrán los precios de garantía al mismo nivel real de este año -con base, naturalmente, en la canasta básica-, pero no está de más recordar que apenas hace unos días los fertilizantes aumentaron 30 por ciento, y sin duda van incluidos en la "actualización" de los precios y tarifas del sector público. Superados ya de golpe y porrazo los rezagos del campo, a fin de ponerlo cuando menos al nivel del país? la respuesta está a la mano.

Tampoco es parejo el sacrificio de los empresarios. Tal como la plantea el pacto, la apertura comercial sin duda los obligará a competir con el mercado mundial (que, según el texto del pacto, ejercerá "una mayor disciplina sobre los precios internos") o cerrar sus empresas. Competirán, pues, los más grandes, asociados en capitales extranjeros o de plano subsidiarios de éstos, y quebrarán los más pequeños, Y si de una quiebra siempre algo se rescata -aunque sea unos cuantos dólares en El Paso-, del desempleo no parece haber, en los tiempos q' corren, vía de retorno.

Más intangible aún que el de los grandes empresarios y las transnacionales resulta el "sacrificio" de los comerciantes. Si aquellos deberán ajustar sus precios al mercado mundial, para éstos sólo habrá una "concertación social que adopta como guía los aumentos de salario en la fijación de otros precios" no incluidos en la canasta básica. ¿Podrá algo tan vago prevenir la nautral inclinación de nuestros comerciantes, la mayoría intermediarios que, como buenos pupilos, siempre tratan de superar la guía?

Llegamos así al "sacrificio" del gobierno. ¿Cómo es posible decir que las recortes del gasto público represen— tan sacrificios para él, cuando su función (y la del gasto) es servir a la sociedad? ¿No son esos recortes un sacrificio para todos los mexicanos más que para el gobierno? Quienes carecen de vivienda, quienes ven mermado su presupuesto alimenticio por pagar el transporte urbano, quienes requieren los servicios de salud, educación y abasto popular saben muy bien qué significa ese "sacrificio": un nuevo golpe a su economía..

Estas disparidades en la distribución del sacrificio dan ya una pista sobre las intenciones reales de quienes firmaron el pacto. Pero todavía es necesario preguntarse ¿era realmente necesario?

¿ Por qué aplicar un go así a la economía cuando bía "una sólida situación balanza de pagos, (...) nivel satisfactorio de las servas internacionales país, (..) importantes av ces en el proceso de camb estructural", etcétera, tal mo lo reconocen los prop firmantes?

Surge una sospecha: el g pe a la economía se adelan por motivos políticos. Se puro maquiavelismo deten rar desde ahora y hasta fe brero los salarios, el nivel empleo, el índice inflacion rio, etc., para que más tar a partir de marzo, los a mentos graduales dieran ci ra idea de recuperación. E to podría justificarse -es só una hipótesis- con la nece dad, por ejemplo de garan zar una transición de pod res tranquila, y estable. Pe entonces nos hallaríamos, e realidad, ante algo much más grave que el uso de fo dos públicos para campañ electorales: se trataría d usar al propio gobierno e favor de determinadas opci nes políticas y sociales.

¿Y los acreedores exter nos, qué sacrificaron?

INDICADOR

Meridiano de nayarit

Oficinas y Talleres en Emiliano Zapata No. 73 Pte., Teléfonos 2—01—45 y 2—66—30. Apartado Postal 65, Tepic, Nayarit, Dirección General a cargo de: Dr. JOSE LUIS DAVID ALFARO, Subdirección ELIAS MALDONADO ORONIA, Dirección Técnica ANTONIO PEREZ CISNEROS, Administración, CRISTINA PEREZ PEÑA, Jefe de Talleres JORGE VELAZQUEZ PARTIDA.

Jefa de Información: Lorena Ortega Hernández

Los colaboradores que firmen sus escritos son responsables del contenido de los mismos.

No hay obligación de devolver originales aunque no se publiquen. Todos los fondos y correspondencia a este periódico, deben ser dirigidos al director, en el domicilio antes mencionado.

Esta es una oferta que usted no podrá rechazar

Porque usted, que es inteligente, sabe que anunciarse es buena táctica.

Nosotros le ofrecemos la estrategia: tenemos el espacio publicitario

Meridiano

¡VACACIONES!
En Puerto Vallarta
Vallarta CORA
Le Ofrece una Promoción por Inauguración
Tres días (dos noches) hasta cuatro personas $50,000.00.
Departamento totalmente amueblado con:
-Cocina integral.
-Alberca
-Aire acondicionado.
-Estacionamiento.
-A solo 60 mts. de la playa de los muertos.
RESERVACIONES EN Pto. Vallarta: Pilitas 174 (entre Olas Altas y Amapa) tel 2-60-58.
Tepic Nay. tel. 3-18-76.

Programación Campeonato de Liga Intermedia "B"

Para el Domingo 20 de Diciembre de 1987

GRUPO NUMERO UNO

Refugio vs F. Mololoa 15:30 Refugio
Xalisco 'B' vs SETUAN 14:00 ent. Xalisco
Nva. Aviación vs F. Magón 12:00 Molino
Catedráticos vs Peñita 12:00 Morelos

GRUPO NUMERO DOS

Plataneros vs Uniroyal 14:00 Provincia
Limón vs Lo de Lamedo 15:30 Lo de Lamedo
T. Nacional vs L. Altas 14:00 C.C. 10
P. Acuario vs P.H. Aguamilpa 12:00 Moscú 80
La Mexicana vs Estibadores 12:00 Pte. San Cay.

GRUPO TRES

Ahuacate vs Bancomer 10:30 Ahuacate
Pochotitán vs Morelos A 14:00 Morelos
L. Altas vs Pichón 10:30 U. Dep. 6
L. y Góngora vs P. de la Laguna 15:30 C. Madero
Real Moc. vs Corona 15:30 C.C. 3
Fresnos Ind. vs San Marcos 10:30 Fresnos

GRUPO No. 4

Zapotanito vs Morelos 13:00 Zapotanito
Tecos vs M. Los Fresnos 7:30 C.C. 4
San Cayetano vs OSPM 10:30 U. Dep. 2
Col 6 de Enero vs Alijadores 15:30 6 de Enero
AANSA vs M. Abasolo 10:30 U. Dep. 8

Programación Camp. de Liga Intermedia "A"

Para el Domingo 20 de Diciembre de 1987

Grupo número UNO

Atonalisco vs XHKG 18:15 estadio iVernes
Carrillo Hnos vs Campesinos Penidente
SNTE 49 vs Yago 10:30 C.C. 3
Setuan vs T. Hdez. 15:30 C.C. 1
Zaragoza vs 43 Bat. 12:00 Ejido
Banoro vs F. Progreso 14:00 Molino
G. Mistral vs Marinela 12:00 A. Nervo

Grupo Dos

Compostela vs Morelos 12:30 Compostela
Cuitlahuac vs Nanchi 15:30 Nanchi
Comercio vs Mora 13:45 Ejido
Mololoa Ind. vs 2 de Agosto 15:30 2 de agosto
Sello Rojo vs Palmeiras 13:30 Tecnológico Int.
P. San Cayetano vs C. del Agua 7:30 Morelos
Rodeo vs SEDUE 15:30 Rodeo.

Grupo Tres

Jicote vs Xalisco A 15:30 Jicote
F. de Francia vs Borbollón 15:00 Borbollón
Constituyentes vs Caballitos 14:00 C.C. 3
Suterm Acap. vs J. Escutia Ind. 10:30 U. Dep. 7
Molino vs L. Cárdenas 12:30 Caminera
Real Peñita vs ENSA 9:30 ENSA

Grupo Cuatro

Trigomil vs Moctezuma 14:00 Trigomil
UAN vs San Luis 11:00 La Laor
Extamex vs SAMAO 9:00 C. Madero
Real Unión vs Zap. Pardo 10:30 Suterm
Gasolineros vs Moctezuma Ind. 10:30 U. Dep. 3
A. San Juan vs Chapultepec 10:30 Sec. Fed. 3
L. Altas inea vs Coyotes 10:30 U. Dep. 5

•Infertilidad.
•Infecciones Urinarias.
•Cirugía Endoscópica de la Próstata.
•Cálculos del Riñón.
•Enfermedades Venéreas.
Dr. J. Luis Valencia Ruvalcaba
Urólogo
Consultas:
Veracruz 112 esq. Zapata
Edif. Plaza Colonial Desp. 15
Urgencias
Tels: 3—31—00
Clave: 1297

Se Solicita Personal
Para: ocupar Puesto.. De Meseros, Aseo, Dependientes Boleteros. Favor de Presentarse de 9am, a 1. pm. en Hidalgo 82. YARDAS COUNTRY. con el Lic. Rigoberto Partida Salazar.

Campeonato De 2da. Fuerza de Liga

Para el Domingo 20 de Diciembre de 1987

GRUPO No. UNO

Mora vs Gaseros 10:30 U. Dep. 4
Mololoa vs 2 de Agosto Pinos 1
Leyes A vs 5 Hermanos 9:00 C.C. 2
Mololoa Ind. vs A. y Ejido Pendiente
Xalisco A vs Jicote 13:30 Jicote
Ejido vs Santuario 10:30 Ejido
Valdes vs Economía 10:30 C.C. 1

GRUPO No. 2

Yago vs A. Nervo 14:00 A. Nervo
Lobos vs Xalisco 9:30 Ent. Xalisco 1
Los Sauces vs Aztecas 9:00 Morelos
Tabamex vs Rodeo 10:30 Rodeo
Mirador vs Palmeiras 14:00 Mirador

GRUPO III

Sta. Cruz vs H. Casas 13:00 Sta. Cruz
Plasti kora vs Ferrocarrileros 9:00 Sec. fed. 3
Caf. Moderna vs 12 de Oct. 10:30 Pte San Cayet.
ENSA vs Java A. 11:00 ENSA
Leyes "B" vs Pantanal 15:30 Pantanal
Chapultepec vs Zapata 14:00 Zapata
Puebla vs L. Cárdenas 14:00 Caminera
P. Sánchez Ind. vs A. del Valle 15:30 C.C. 4

GRUPO No. 4

Puga vs Morelos 14:00 Puga
Pioner vs 20 de Nov. 12:00 Zapata
G. Mistral vs Q. y Herrera 13:00 Tabamex ext.
Camel vs Raleigh 9:00 Moderna
Telégrafos vs S. Social gana S. Social
León vs Revolución 9:00 Mirador
INEA vs Galenos 15:00 Moderna

Su hogar en México
Hotel Premier
ATENAS 72 Esq. Milán
México 6, D.F. TEL. 566-27-00

SUSCRIBASE A MERIDIANO.

FUNERALES CRESPO PREFIERANOS USTED CUANDO ASI LO NECESITE

TODA UNA DAMA

Una dama puede tener mal genio, pero nunca lo demuestra. No se deja arrastrar por la ira, evita las discusiones no grita

Una dama es igualmente educada en su hogar que en la más elegante recepción. Posee en todo momento consideraciones para los demás y tiene buenos modales aun cuando esté desayunándose sola

Una dama se atavía con pulcritud y exactamente adecuada en todos los momentos de su vida. Evita la exageración, teme el ridículo y sabe, porque es dama que la sencillez es la base de su elegancia

Una dama no descuida nunca las pequeñas atenciones de todos los días; la palabra de agradecimiento al abandonar una reunión; el llamado telefónico para invitación el telegrama de pésame o de rehusar una invitación.

Una dama respeta la moda, pero no cae nunca en la vulgaridad. No usa faldas a medio muslo ni sale a la calle en pantalones deshilachados, ni mal aseada.

Una dama no mastica chicle, NI LEE HISTORIETAS. Pero toda una dama puede ser una gran cocinera lavar su ropa, ir al mercado, limpiar el piso y viajar en camión

Y todo lo hará bien porque es una dama

Una dama es, en fin, un pedacito de luz en forma discreta, poco exquisita, ilumina todo cuanto está a su alrededor.

SI DESEA OBTENER UNA COPIA DE ESTAS IDEAS CON GUSTO SE LA OBSEQUIAMOS

Funerales Crespo, S. A.
DURANGO 309 NTE. TEL. 2-20-70
ALLENDE Y PUEBLA TEL. 2-23-59
Capillas para Velación
PUEBLA Y ABASOLO TEL. 2-26-55
AV. MEXICO Y CONST. TEL. 2-62-19
TEPIC, NAYARIT
DECORATIVO PARA QUE TE QUEDE COMO UN PERGAMINO, MUY FACIL APLICALE UNA O DOS MANOS DE BARNIZ TRANSPARENTE PARA MADERA

Oración al Espíritu Santo

Espíritu Santo tú que me aclaras todo, que iluminas todos los caminos para que yo alcance mi ideal; tú que me das el don divino de perdonar y olvidar el mal que me hacen y que en todos los instantes de mi vida están conmigo

Yo quiero en este corto diálogo agradecerte por todos y confirmar una vez más que nunca quiero separarme de ti por mayor que sea la ilusión material. Deseo estar contigo y todos mis seres queridos en la gloria perpetua

Gracias por la misericordia para conmigo y los míos

La persona deberá rezar esta oración tres días seguidos sin decir el pedido y a los tres días recibirá la gracia por más difícil que esta sea. Publíquese en cuanto se reciba la gracia.

GRACIAS ESPIRITU SANTO

Campeonato de Liga 1a Div. A

Para el Domingo 20 de Diciembre de 1987

Grupo Uno

Sta. Isabel vs L. Cárdenas 15:30 Caminera
Chapultepec vs Xalisco 15:30 Xalisco
Aztecas vs Jalcocotán 15:30 Jalcocotán
V. y F. 12 de Oct. vs Real Prov. 15:30 Provincia
Taxista vs 20 de Nov. 10:30 Zapata
A. Nervo vs Lobos 15:30 Ejido
Alameda vs Ejido 15:30 Sta. Teresita

GRUPO No. 2

P. Cortés vs P. Sánchez Tabamex Ext.
Puga vs Zapata 15:30 Puga
A. de Puga vs Suterm 10:30 U. Dep. Morelos
Tabamex vs Diconsa 15:30 Tabamex Int.
Bellavista vs 5 Hermanos 15:30 Bellavista
Mirador vs H. Casas 15:30 C.C. 2
Puebla vs Gaseros 15:30 Taxistas

Aviso Oportuno y Económico

Rento o vendo departamentos desocupados, casa 5 millones, terreno 3 millones camas, colchones, estufas Informes tel. 3—20—50

FUNERALES CRESPO PREFIERANOS USTED. CUANDO ASI LO NECESITE.

BIENES RAICES

Se venden 6 casas habitación Económicas ubicadas en San Francisco No. 436 Nte. Informes teléfono 2-44-31

Se vende terreno situado entre Hotel Playa Hermosa y Playa San Blas. Tel 2 02 91.

Vendo directamente casa dos plantas 4 recámaras, sala comedor, estancia, cochera, 2 baños patio. Venustiano Carranza 299 Nte. Col. San ta Teresita.

FUNERALES CRESPO PREFIERANOS USTED CUANDO ASI LO NECESITE

Vendo Terreno 12x35 a un costado del Hotel 4 Vientos. (entronque con Av. Jacarandas y Libramiento Carretero) Inf. a teléfono 2- 63- 89. Lic. Miguel Barajas Jiménez.

Vendo casa Zapata 932 Pte. Informes ahí de 7 a 10 A.M.

Se traspasa negocio de imprenta Buena cartera de cliente. Informes de 9 a 13 horas Hidalgo No. 9 Pte. Tel 2 23 57.

Se vende Aire Acondicionado 2 Tons. de Capacidad. Semi-nuevo Inf. 3-50-20. por: Miguel Picasso M.

Rento local propio oficina. Querétaro No. 32 Sur. Inf. tel. 2-18-96

Compro báscula de media tonelada, buenas condiciones. Inf. teléfonos 3-11-35y 2-64-58.

¿Estas envejeciendo rapidamente? ¿El stress está acabando con tu salud? resuelve el problema. Toma Jalea Real 100 por ciento pura. Recuerda que es más fácil cuidar tu salud que después recuperarla. Toma Jalea Real para que notes el cambio Informes al 2-63-51 (No son Cápsulas).

VARIOS
COMPRA Y VENTA

Rento cuarto amueblado. Vendo Casa y terreno esquina. inf. tel. 3—20—50.

En Compostela se vende casa, dos plantas, 3 recámaras, esquina. Informes tel. 7-02-59 de 16 a 17 hrs. Informes en Tepic 3 27 74.

Vendo paquete de farmacia que incluye medicamentos perfumería papelería, vitrinas, anaqueles, anuncio luminoso lector de microfichas, etc. Informes: tel. 3 29 82

De oportunidad, vendo abánico de techo nuevecito, 6 velocidades con cándil y estractor de aire.

Verlo en Av. México no. 331 Sur.

Vendo dos casas cêntricas grandees Teléfono 2-11-73

Rin para carro Chevrolet No. 15 $20.000 y 1 radio para carro $10.000 Ver todo en Francisco I. Madero 322 Ote. Col. Magisterial.

Compro: ORGANO YAMAHA. Hablar al Tel 2-72-86 de 6 p.m. a 10 p.m.

De oportunidad vendo muebles antiguos. Morelos 116 Pte. entre Puebla y Durango.

Vendo casa en Av. Fco. I. Madero 324 Ote. Col. Magisterial, 3 recámaras, sala, cocina, comedor

Sierra cortadora: Butcher. A.A.A.

Buena oportunidad, vendo casa amplia en Bravo 101 Pte. Xalisco Nay., Informes Tel. 2-94-90.

Hablar al teléfono 3-59-18 con Miguel González o de preferencia en Plaza Insurgentes en Dulcería Setzuko Local No. 3 tel. 3-01-01

Vendo Volkswagen 3,500,000.00 Tel. 2-93-85.

Su hogar en México
Hotel Premier
ATENAS 72 Esq. Milán
México 6, D.F. TEL. 566-27-00

Microinformatica y Sistemas
Computadoras... Programas... Accesorios... Asesoría... Servicio...
Juarez 66 B Int. 4 Tepic, Nayarit

Restaurant Bar 'Andaluz'

Cene y baile
en el mejor ambiente
Insurgentes 170 Pte.

Restaurant La Familia San Blas
DESDE 1982 A.C. (ANTES DE LA CRISIS)
Carlos - Pepe - Oscar - Mingo - Chay y demás
AHORA EN TEPIC SU RESTAURANT-BAR
"La Familia"
Somos una Familia que viene de allá del mar.
Confidencialmente le decimos que antes de decidir a donde ir a comer, nos visite.
LE GARANTIZAMOS UNA BUENA COMIDA Y UN AMBIENTE DIFERENTE.
EN TEPIC, NAY. Abasolo 45 Ote. (Frente al Jardín de los Constituyentes) Tel. 2-27-23
EN SAN BLAS, NAY. II. Batallón de San Blas No. 18 Tels. y 5-02-58
permitanos sugerirle una bebida
RESTAURANT & BAR La Familia

Estudiar no es Tan Desagradable como Parece

Para algunas personas la memoria es la inteligencia de los idiotas, pero para otras tiene una gran importancia.

La madre de todas las musas fue Mnemosina, diosa de la memoria en la mitología griega.

Existen docenas de libros en los que se explican diversos métodos orientados a facilitar el aprendizaje de toda clase de datos por medio de artificos mnemotécnicos, cuya principal función es ofrecer solaz y esparcimiento en las tertulias, pero que dejan mucho que desear cuando se trata de obtener conocimientos sólidos.

En las escuelas primarias y secundarias se enseña de todo, excepto la forma de estudiar.

Cuando yo iba a la escuela, se nos indicaba que para la próxima clase nos deberíamos aprender desde la página 147 hasta la 155 y se nos preguntaría todo lo comprendido entre ambos nefastos números.

Cada quien se las arreglaba como mejor podía, por eso es que quisiera compartir con los lectores algunos trucos que permiten la transferencia de los textos o las cabezas de los estudiantes por la vía del menor esfuerzo.

1. Los libros no son sagrados y pueden marcarse con lápiz aquellos puntos que requieran paso sin necesidad de perder el tiempo.

1. Un lápiz bicolor nos permite clasificar las partes que se conocen mejor que otras.

El rojo significa que hay que revisar más veces el párrafo. Una vez dominado se agrega un punto azul.

¿Pacto o Impacto?

El pacto de Solidaridad Económica beneficia a los empresarios a los comerciantes y a quienes reciben salarios altos; es decir, se trata de un extraño acuerdo para que, durante las peores circunstancias sociales, los ricos padezcan lo menos posible.

Sin guerra previa, nos enfrentamos a un estado de posguerra. No hay orden en los movimientos económicos y éstos como siempre ocurre, resultan incisivos de los hechos políticos. Por sobre otros menos graves, observamos tres síntomas de degradación nacional:

1.) El gobierno de la República ha abandonado los compromisos históricos contraídos después del levantamiento armado de 1910, para retornar a la tesis del porfiriato: fortalecimiento de capitales privados; abierta la lucha de clases; intensas jornadas de trabajo a cambio de hambre y de miseria desempleo creciente, insalubridad, ignorancia mayoritaria, violencia, desesperanza y una actitud que fuera privativa de los "rotos" de aquel tiempo y que fuera domina las mentes clasemedieras: el odio al país y su consecuente afán de codiciar lo extranjero, sobre todo lo estadounidense.

La Casa del Pintor
A. Nervo No. 113 Pte.
Lo que Ud. esperaba, una tienda en el centro espectalizada en pinturas para todos los usos:
LACAS VINILICAS ESMALTES
IGUALAMOS COLORES
MEJORAMOS CUALQUIER PRECIO

CINEMAS DE LOS RIOS
por Segunda Semana
SALA 1
VACACIONES ARDIENTES En este ardiente verano ellos aprendieron mucho más de lo que deseaban.
4-6-8-10
SALA 2
Jueves y Viernes por únicos días se exhibe:
PASIONES ROBADAS Una película que usted no debe perderse.
Sábado JUEGOS DIABOLICO II PARTE Los juegos diabólicos continúan.. ellos han vuelto y lo atraparan.
Prox. ARMA MORTAL
4—6—8—10
Teléfono: 3—63—14

Antiguo y Prestigiado
Bufete Jurídico SAUCEDO
ASUNTOS JURIDICOS EN GENERAL Y NOTARIA —Abogados—
J. César Saucedo Castillo
J. Daniel Saucedo Castillo
NOTARIO PUBLICO No. 4
Para consultas Acuda a los Telfs. 2-01-39 y 2-00-75 Av. México No. 53 Norte.
Tepic, Nayarit.

REFACCIONARIA "SALDIVAR"
SE PONE A SUS ORDENES EN SU NUEVO DOMICILIO
JACARANDAS No. 44
TELEFONOS: 2-25-76 Y 3-63-36
A UNA CUADRA DE INSURGENTES

Mofles y Radiadores del Pacífico S.A. de C.V.
Los Mejores del Estado
Especializado en todo tipo de mofles, Headers y Radiadores de Vehículos chicos grandes, tractores, maquinaria agrícola e industrial
San Luis 350 Sur Tel 3-03 76 3—10—97
Col San Antonio Tepic, Nayarit
A tres cuadras de Insurgentes

Cinemas INSURGENTES
"VEAN BUEN CINE CINEMAS INSURGENTES LO INVITAN"
SALA 1
CORAZON DE CRISTAL
Con los 15 exitos musicales del momento.
Horario: 4:10 y 6:00 7:50 y 9:40
Dom. desde las 2.10
SALA No. 2
VIVIR PARA CONTAR
Una película de acción que lo mantendrá en suspenso. Con Sean Penn.
3.40, 5.40, 7.40 y 9.40
Dom. desde las 2.10
Teléfono 2-21-80 y con Estacionamiento

Antes 50 millones, ahora... 1000 MILLONES

En todas las tiendas CONASUPO de la ciudad y el campo.

CONASUPO CUMPLE CON DESPENSA SURTIDA, AHORRO SEGURO Y 1000 MILLONES DE PESOS EN REGALOS.

Ofertas de Fin de Semana válida del 18 al 20 de Diciembre de 1987 en todas Nuestras Tiendas CONASUPO

PRODUCTO	DE	A
Concentrado Knor Tomáte Fco. 450 Grs.	$5,366.00	4,103.00
Chícharos c- zanahoria C Jak 220 Grs.	694.00	439.00
Caramelo Surtido CONASUPO 200 Grs.	436.00	312.00
Galleta Imp. Sandwich Choc 200 Grs.	489.00	403.00
Astringosol 210 Ml	1,860.00	1,304.00
Néctar Del Valle 355 Ml.	688.00	552.00
Jab. Nayar Amarillo 400 Grs.	500.00	449.00
Toalla Fem Saba íntima 40 pzas	7,902.00	6,174.00
Shampoo Silkiense 450 Ml	4,687.00	3,365.00
Crema Atrix Lta 50 Grs.	1,180.00	847.00
Ultrabarba	659.00	472.00
Loción Caladril 150 Ml	1,293.00	991.00
Mac. Track II Económica	1,591.00	1,139.00
Vaso para Agua 185	1,079.00	781.00
Copa Coñac 2438	2,148.00	1,185.00
Tela Magitel	1,323.00	883.00
Sidra Copa de Oro Rosada 750 Ml	4,033.00	3,273.00
Sidra Copa de Oro Blanca 750 Ml	3,638.00	2,659.00
Colonia Jhonson 125 Ml	2,219.00	1,589.00
Pañ. Kleen Bebé Ex Gde 12	5,078.00	4,199.00
Película Kleen Pack	2,389.00	1,872.00
Linterna c-2 Pilas 4251	3,679.00	2,634.00

EN TODAS NUESTRAS TIENDAS PROPIAS DE:

- INSURGENTES
- ALLENDE
- LA CRUZ
- SANTIAGO IXC
- TUXPAN
- COMPOSTELA
- RUIZ

Para comprar lo mismo y más barato

Primero conasupo

Personas que nos Visitan

Con motivo de la Navidad y año nuevo, estamos recibiendo procedentes de otras regiones del país, personas que visitan a familiares y amistades.

Otros nos dejan para ir a entidades vecinas y hacer otro tanto.

Entre las primeras podemos contar al señor profesor Don Modesto Cariaga y a su señora esposa Teresa Pérez de Cariaga hospedandose en casa de su hijo Lic. Jorge Careaga Pérez, colonia San Juan, donde vienen recibiendo atenciones de parientes y amistades.

Procedente de Guadalajara saludamos a la señora Dolores Audelo Vda. de Narvaes Está en casa de la Guera Sarrey, ubicada en la calle Durango.

Lola pertenece a una antigua y estimada familia tepicense de allá de los años veinte. Sin embargo hay familias y personas que la recuerdan y mantienen con ella que es grande al género humano, la amistan.

Con destino a Guadalajara salió anteayer la señora Celina Guerrero Retes de Maldonado, para estar presente en la graduación y fiesta que la UAG, celebra en ocasión de los nuevos egresados.

Tal acto fue el día de ayer se trata de la hermana menor Susana Guerrero Retes la que estudió arquitectura.

Caréstía . . .

da gubernamental, pues ellos a través de créditos baratos y expensiones y de otro tipo de alimentos para producir

Para la gente común y corriente, las cosas están color de hormiga, el sistema fiscal que solamente es justo cuando es proporcional y equitativo, se ha vuelto confiscatorio. La trampa de que la placa de los automóviles sería permanente, tenía la finalidad de hacer obligatorio el pago anual (que antes era bianual), y el IVA gravita con energía sobre la situación económica de las mayorías.

Puede afirmarse que el gobierno y su esquema fiscal están fuera de la ley, pues han impuesto gravámenes inequitativos y fuera de toda proporción con los ingresos de los contribuyentes.

El régimen reconoce que más del 60 por ciento de la población economicamente activa (PEA) carece de un ejemplo permanente y remunerado.

Eso quiere decir que 17.5 millones de mexicanos están en el desempleo o en el llamado "empleo informal".

Si eso no se considera una cuestión explosiva, no sabemos a qué pueda catalogarse así.

Dolorosamente, los responsables de la gran crisis que nos agobia, son los mismos que tienen posibilidades de quedarse en el aparato de poder.

Sin organización, confundido y sin línea política y clara, al pueblo sólo le queda el consuelo de la crítica a media voz y en los corrillos.

Para que no quepa la duda, reiteramos que la crisis es culpa del PRIy de sus amos los imperialistas norteamericanos.

Nada de fatalismos como el de que "estamos condenados a ser esclavos de los gringos".

La solución a nuestros problemas vitales pasa por quitar del poder a los vasallos de los estadounidenses que desde el PRI malgobiernen al pueblo de México.

SUSCRIBASE A MERIDIANO.

Se Solicita

Matrimonio con referencias para trabajos domésticos que deseen vivir en la ciudad de México. Informes con Dr. RAMON BARRIOS Teléfono 2—53—71.

DISTRIBUIDORES EXCLUSIVOS EN NAYARIT

"EN SUS ZAPATERIAS"

CALZATURE 2000

CALZA MODA

EL MAGO

LARIOS

D' DINA

Limpión

Producto de limpieza para el hogar y la oficina MECHUDO TRAPEADOR, que no requiere mojarse para limpiar sus pisos. Arrasa con el polvo y a la vez abrillanta.

Limpioche

Unico en el mercado para la limpieza y protección de la pintura de su automóvil no requiere agua.

Limpionela

Franela tratada que protege sus muebles del polvo.

De venta estos productos en Plaza Insurgentes local 33.

Por Insalubridad, Escasea la Carne en Tepic

Bertha Alvarez

Con motivo de las fiestas decembrinas, escasea la carne de res y cerdo en Tepic, informó ayer Antonio González Bustamante, Director del Rasto municipal, quien precisó: "ésto demuestra que no podemos ser autosuficientes ante situaciones pasajeras de alto consumo, lo que ya es mucho decir".

Añadió el informante que al día sacrifican en el rastro municipal unas 80 reses y cien cerdos, cuya carne no ha podido satisfacer a una población de 300 mil habitantes.

Entre las principales razones de la escasez de carne en la capital nayarita, Antonio González curiosamente no mencionó alguna incapacidad o estrategia de los ganaderos o de sus intermediarios, sino que "la Secretaría de Salud ha decomisado un gran número de animales que no son comestibles por encontrárseles parásitos muy peligrosos para el ser humano como la fasciola".

Todo

Finalmente expresó el entrevistado que ningún campesino puede morirse de hambre en Nayarit porque los esteros y los canales de riego "están llenos de mojarra pilapia que pesa hasta más de un kilo y todo mundo puede ir a pescar, hasta yo".

FUNERALES CRESPO PREFIERANOS USTED CUANDO ASI LO NECESITE

FUNERALES CRESPO

DURANGO 309 NTE TEL. 2-20-70

PUEBLA Y ALLENDE TEL 2-23-59 TEPIC NAY.

MORALIDAD ECONOMIA

Se Solicitan Voceadores Buena Comisión

Dr. Francisco J. Valerio Handal

Medicina Interna

Gastroenterologia — Electrocardiografia

U.A.G. — U.N.A.M.

Post- Graduado Centro Hospitalario 20 de noviembre ISSSTE

Horas de consulta de 16 a 20 horas

Consultorio Hidalgo 149 Pte Teléfono 2—49—39

Domcilio Particular Calle Genova 8 Cd. del Valle Radio Teléfono 2-33-05 Clave 776

"La Cumbre"

Motel y Restaurante en la Carretera Internacional entronque a Puerto Vallarta. Cuartos con Baño
-Higiene
-Economía
-Servicio

Atendido por sus Propietarios:

FAMILIA NOLASCO AYON

Km. 176 Chapalilla, Nayarit

Joyas CES'SAR

JOYERIA Y RELOJERIA ARTICULOS PARA TODA OCASION ANILLOS DE GRADUACION ORO Y PLATA

ZAPATA 82-B PTE. TEPIC, NAY.

SUSCRIBASE A MERIDIANO.

Suscríbase a MERIDIANO

A NUESTROS SUSCRIPTORES:

Para garantizar una eficiente distribución de su periódico MERIDIANO, rogamos que cualquier falla en la entrega nos sea reportada al Teléfono 2—01—45 de otra manera lo tomaremos como recibido.

Meridiano

MOTEL La Loma

ALBERCA - ESTACIONAMIENTO RESTAURANT BAR MUSICA CONTINUA

Paseo de la Loma No 301 Tepic, Nay TEL 3-22-22

UN LUGAR TRANQUILO Y DECENTE

Para Dar y Regalar

BRANDI'S Don Pedro, Decano Bobadi lla 103, Viejo Vergel y Etiqueta Negra. RONES Bacardi Blanco Gran Blazon y vinos de mesa 40% DE DESCUENTO	40% DE DESCUENTO CORBATAS CINTURONES Y PAÑUELOS P. Caballero	30% DE DESCUENTO CAMISONES PIJAMAS Y BATAS De franela Goubetina para dama	30% DE DESCUENTO MUÑECAS De la marca Elizabeth y Michela
THUNDER CATS 30% DE DESCUENTO	30% DE DESCUENTO JUEGOS DE SALON	30% DE DESCUENTO JUEGOS DE TE	30% DE DESCUENTO Toda la línea de PLAY MOBIL
30% DE DESCUENTO TRANSFORMERS IGA	40% DE DESCUENTO LOCIONES Y COLONIAS ESTUCHES English Leather	40% DE DESCUENTO SHAMPOO Y LOCIONES	

Ofertas válidas del 18 al 21 de Dic. 87

★ Pida sus Descuentos al Pagar

tenemos Espíritu de Cambio

Comercial mexicana

★ Hay Servicio de Combis hasta las Puertas de la Tienda